

## Lastsäkring av runda trappor

(2026-05-25)

Runda trappor skall säkras med överfallssäkring i form av länk eller band samt **ALLTID** genom korsdragning. Helst med kätting och mellanlägg mot produkten för att undvika skada men spännband är också tillåtet. Spännband kan dock skadas under transport, därav är kantskydd jätteviktigt även där.

**Kantskydd skall alltid användas för att skydda gods**

**Trappan placeras på klossarna.**



Nedan ett exempel på vad som kan hända om man inte gör i enlighet med denna instruktion, så fortsätt läsa!



Överfallssäkringens inklusive mellanlägg sätts på plats.

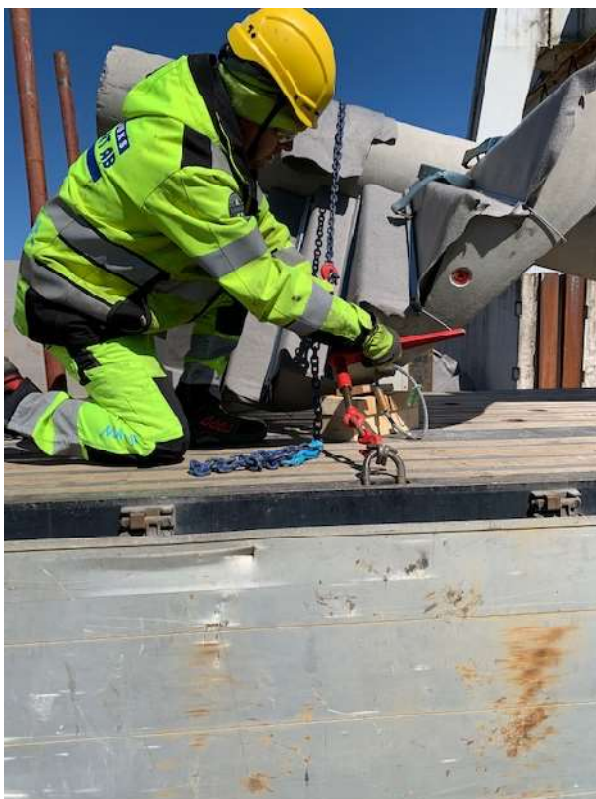

Främre korsdragning genom lyftet är på plats. Trappan SKALL ALLTID korsdragas åt vänster och höger för att eliminera att trappan kan komma i rörelse. ANVÄND ALLTID ett FÄSTE av nåt slag.

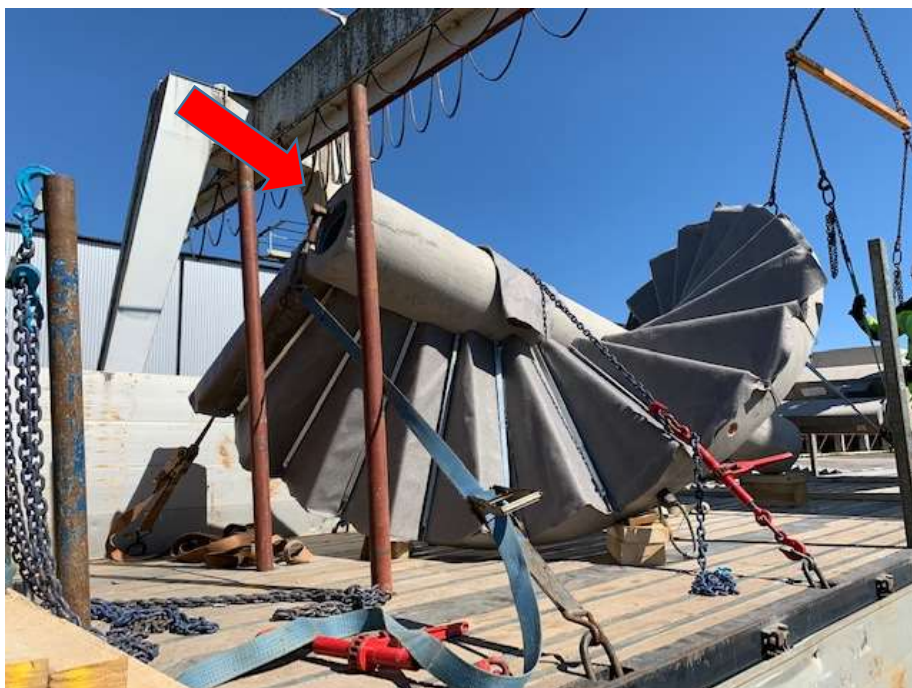

I bakändan är det viktigt att börja dra åt det håll där trappan vilar på lastbäraren. Annars finns risken att man lyfter trappan från klossarna i centrum.



Sista bandet är på plats, använd kantskydd även här om det behövs

