

Infoblad Mantum Special MARS 2015

OBLIGATORISKT ATT SPRIDA TILL SAMTLIGA CHAUFFÖRER

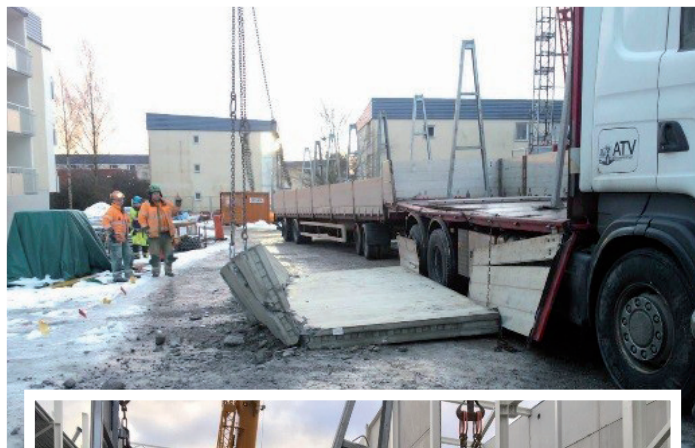

Individuell lastsäkring

Den senaste tiden har vi sett en förhöjd frekvens av incidenter. Det är av yttersta vikt att stående element är individuellt fast förankrade så att de inte kan välta vare sig på lastningsplats eller lossningsplats där lastsäkringen inte släpps förrän elementet är kopplat.

Det är även av största vikt att bockar etc är fast förankrade så att de inte kan dras med.

Vi har kommunicerat mycket kring detta via både www.betongtransporter.se och inte minst vid säkerhets-träffen i Jönköping i januari. Likväl så sker incidenter och likväl så körs det transporter där elementen inte är individuellt lastsäkrade. För att ytterligare skapa fokus kring individuell lastsäkring så kommer vi ta ut vite på 5 000 kr vid de tillfällen individuell lastsäkring inte tillämpats genom oaksamhet.